

5514728

Mapa do celów projektowych
skala 1:1000

Jedn. ewid. 181304 Krasiczyn

Obr. 0002 Chołowice

Układ współrzędnych płaskich - 2000/8

Układ wysokościowy - Kronsztadt 86

s. 8.118.08.01.2

Rejestr zgłoszeń: 430.1440.2016

Granica obszaru opracowania - linia przerywana

Data opracowania mapy:

08 WRZ. 2016

Mapę wykonał:

GEODEJA UPR.

Zbigniew Mar.

Bolestraszyce 348, 37-

Upr. nr 10

NIP: 795-15-

Wykonał Geode

Zbigniew Mar.

na podstawie świadectwa Ni

Wydanego przez M.G

L. ks. rob. 10952

Bolestraszyce, dnia

podp

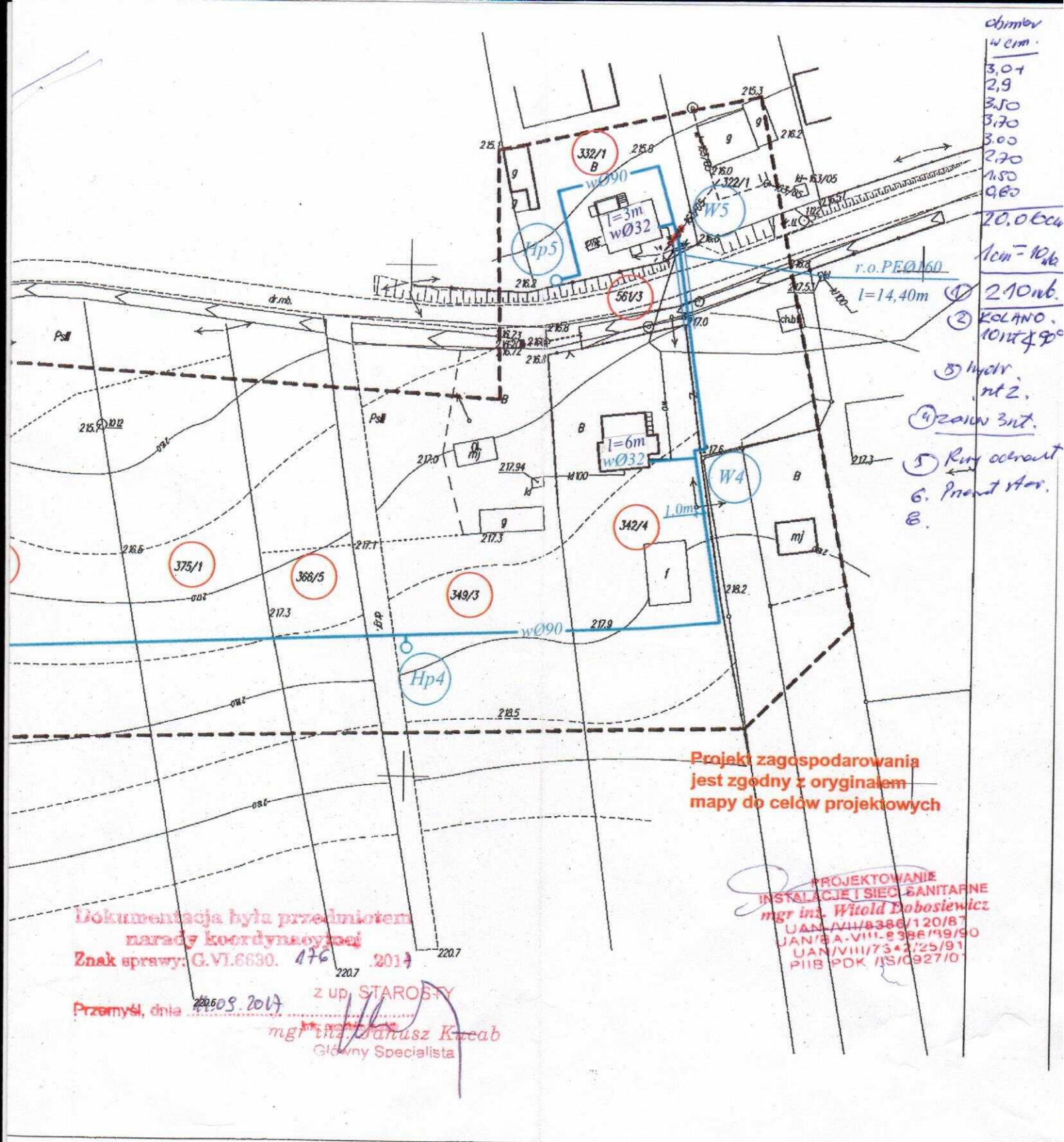

WNIONY osiewicz
22 Wyszatyce
52
90-60

a Uprawniony dosiewicz
0952 z dnia 04.07.1981
i B. w Warszawie
3.1.2016
8.09.2016

Poświadczam, że niniejszy dokument został opracowany w wyniku prac geodezyjnych i kartograficznych, których rezultaty zawiera operat techniczny wpisany do ewidencji materiałów państwowego zasobu geodezyjnego i kartograficznego
STAROSTA PRZEMYSŁ
18.13.2016. 1343
14.09.2016
Data wpisania operatu technicznego do ewidencji materiałów zasobu
z up. STAROSTY
mgr inż. Andrzej Kwiec
Główny Specjalista

"PRONAD"		
PROJEKTOWANIE I NADZOROWANIE ROBÓT BUDOWLANYCH mgr inż. Witold Dobosiewicz 37 - 700 Przemyśl, ul. Dworskiego 81		
Skala: 1:1000	OBIEKT: działka rekreacyjna nr 468/4,468/3 obr. 0002 Cholewice	Nr Rejestr.
Data rozp.	INWESTOR: Gmina Krasiczyn zam. 37-741 Krasiczyn, Krasiczyn nr 177	Nr rys.
Data zakończ. 2018 r.	STADIUM I RODZAJ DOKUMENTACJI PROJEKT BUDOWLANY PRZYŁĄCZA WODOCIĄGOWE	1
Nazwa: PROJEKT ZAGOSPODAROWANIA TERENU		
Opracował: mgr inż. Witold Dobosiewicz nr upr.: UAN / VIII / 7342 / 25 / 91		Podpis:

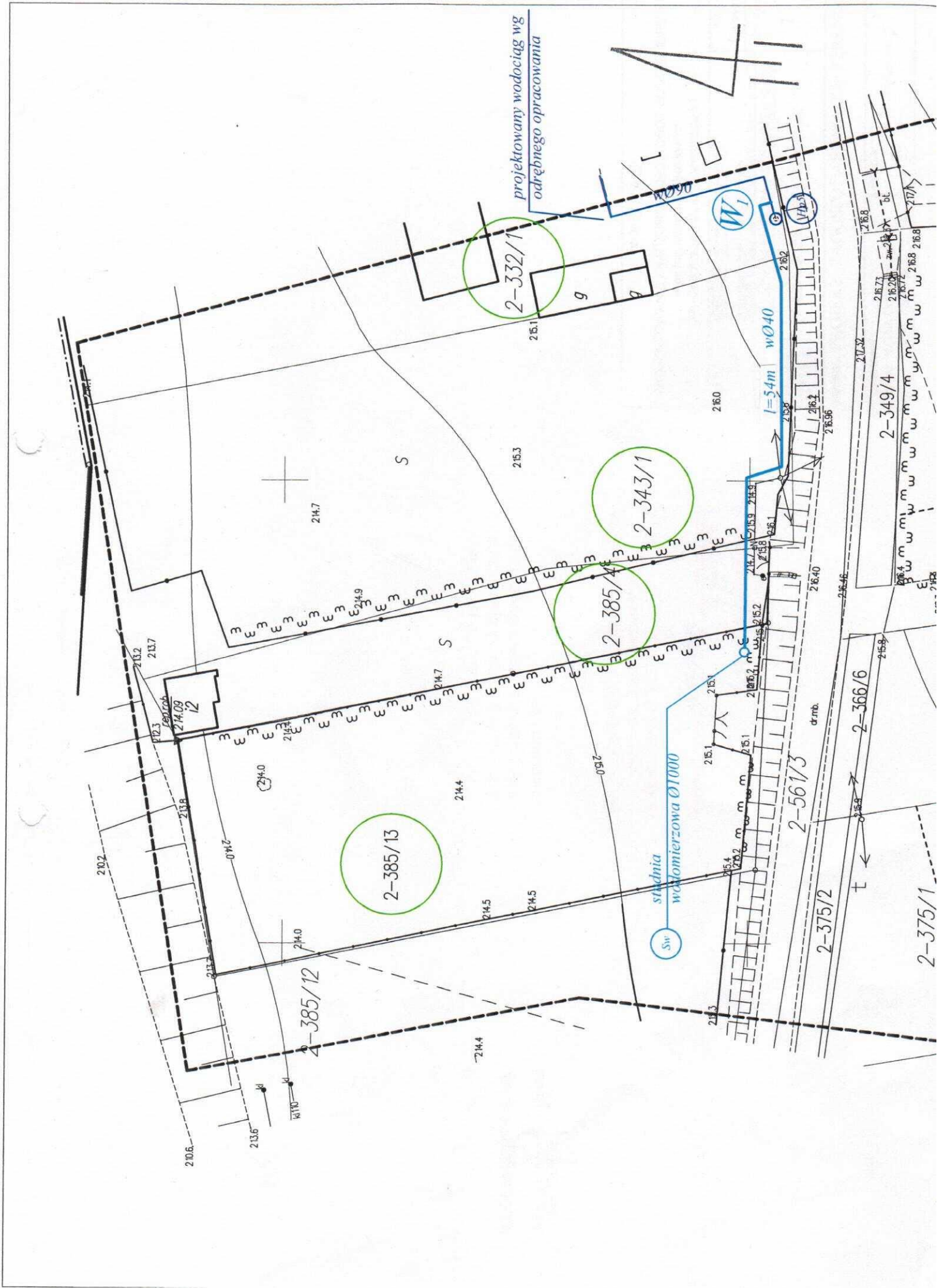



Projekt zagospodarowania
jest zgodny z oryginałem
mapy do celów projektowych

Dokumentacja była przedmiotem
narady koordynacyjnej
Znak sprawy: G.VI.6630. 5. 2018

Przemyśl, dnia 18.01.2018 z up. STAROSTY
mgr inż. Janusz Kucab
Główny Specjalista

WNIONY
osiewicz
22 Wyszatyce
952
-90-60

Uprawniony
dosiewicz
10952 z dnia 04.07.1991
P. i B. w Warszawie
13. 2016
8.09.2016
10

Poświadczam, że niniejszy dokument został opracowany
w wyniku prac geodezyjnych i kartograficznych, których
rezultaty zawiera operat techniczny wpisany do ewidencji
materiałów państwowego zasobu
geodezyjnego i kartograficznego
STAROSTA PRZEMYŚLI
1813. 2016 1343
Identyfikator ewidencyjny materiału państwowego zasobu geodezyjnego i kartograficznego
14.09.2016
Data wpisania operatu technicznego do ewidencji materiału
zasobu
z up. STAB
mgr inż. Witold Dobosiewicz
Główny Specjalista

"PRONAD"		
PROJEKTOWANIE I NADZOROWANIE ROBÓT BUDOWLANYCH		
mgr inż. Witold Dobosiewicz 37 - 700 Przemyśl, ul. Dworskiego 81		
Skala : 1:1000	OBIEKT: działka rekreacyjna nr 468/4,468/3 obr. 0002 Cholewice	Nr Rejest
Data rozp.	INWESTOR: Gmina Krasiczyn zam. 37-741 Krasiczyn, Krasiczyn nr 177	Nr ry
Data zakończ. 2018 r.	STADIUM I RODZAJ DOKUMENTACJI PROJEKT BUDOWLANY PRZYLĄCZKE WODOCIĄGOWE	3
Nazwa : PROJEKT ZAGOSPODAROWANIA TERENU		
Opracował : mgr inż. Witold Dobosiewicz nr upr.: UAN / VIII / 7342 / 25 / 91	Podpis :	

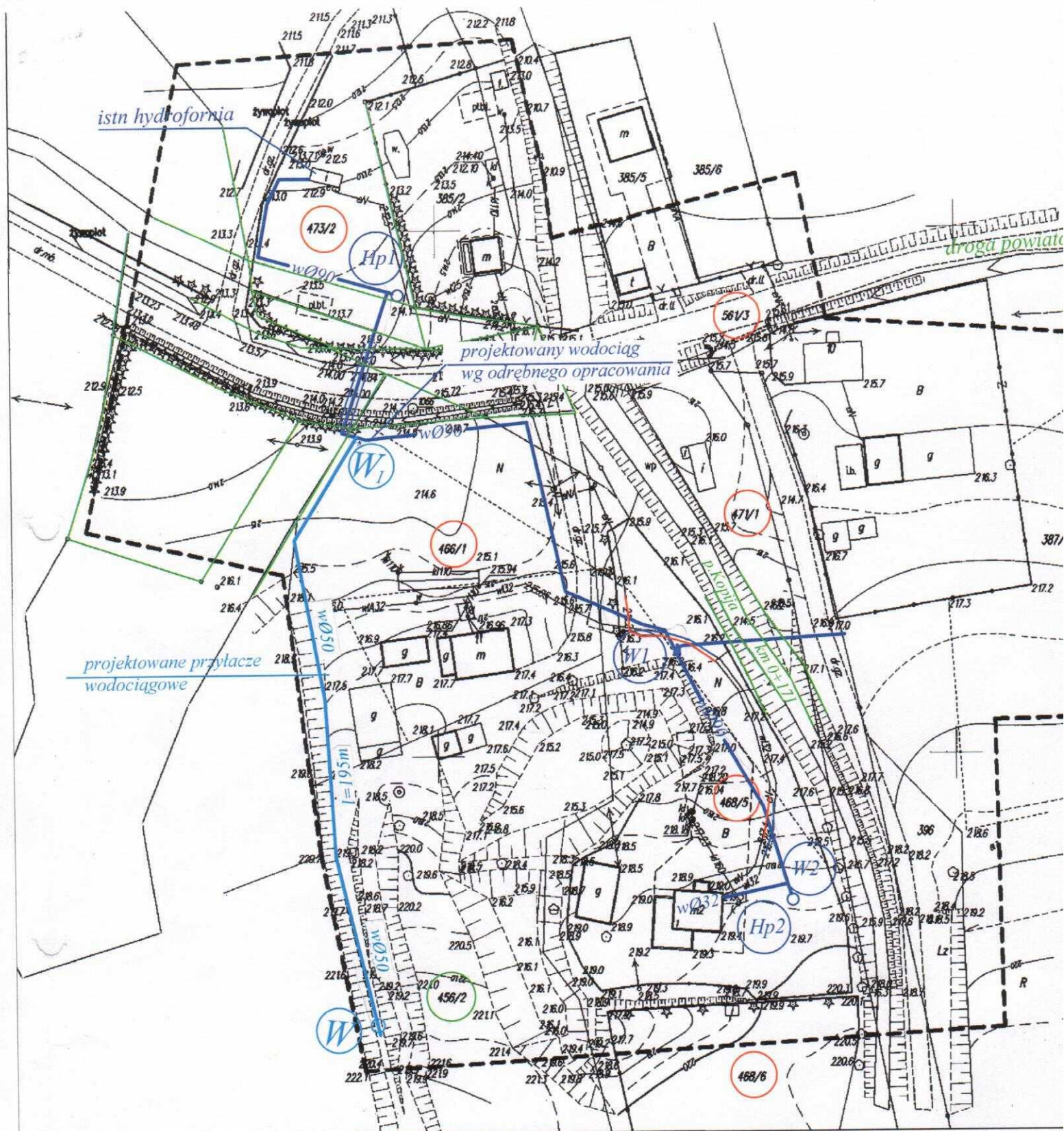

5514728

Mapa do celów projektowych
skala 1:1000

Jedn. ewid. 181304 Krasiczyn

Obr. 0002 Chołowice

Układ współrzędnych płaskich - 2000/8

Układ wysokościowy - Kronsztadt 86

s. 8.118.08.01.2

Rejestr zgłoszeń: 430.1440.2016

Granica obszaru opracowania - linia przerywana

Data opracowania mapy:

08 WRZ. 2016

Mapę wykonał:

GEODETA UP

Zbigniew Ma

Bolestraszyce 348, 3

Upr. nr 1

NIP: 795-1

Wykonał Geod

Zbigniew M

na podstawie świadectwa

Wydanego przez M.

L. ks. rob. 10962

Bolestraszyce, dnia

SCHEMAT MONTAŻU WODOMIERZA

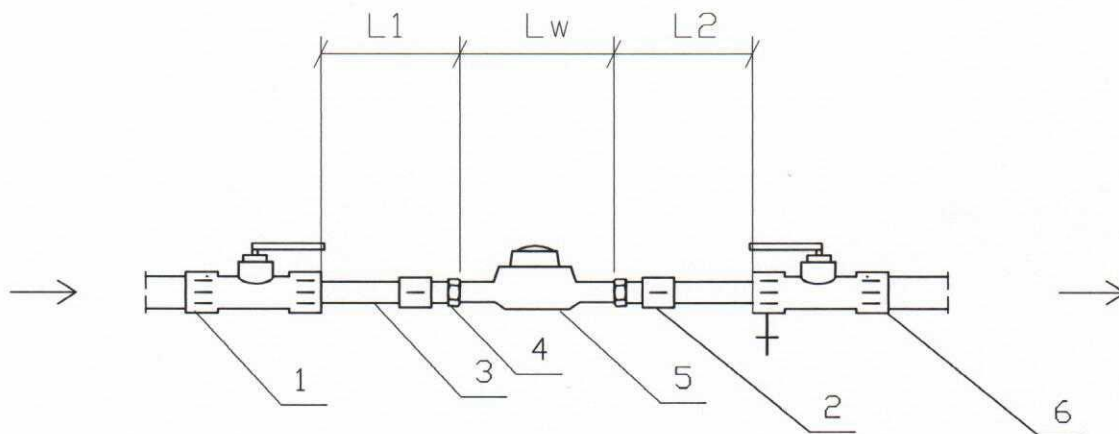

Oznaczenia:

1. zawór kulowy typ ciężki dn 20
2. mufa stalowa Ø 20
3. rura stalowa Ø 20
4. złączka mosiężna Ø 20
5. wodomierz do wody zimnej Ø 15
6. zawór kulowy typ ciężki z zaworem spustowym dn 20

Wielkość $L1 \geq 5 \times dn$ ($L1 \text{ min} = 7,5 \text{ cm}$)

Wielkość $L2 \geq 3 \times dn$ ($L2 \text{ min} = 4,5 \text{ cm}$)

dn - średnica ruociągu

UWAGA: montaż wodomierza Ø 15 po stronie dostawcy wody.
Należy przygotować podejście wodomierzowe (rozstaw 21cm
pomiędzy gwintami wewnętrznymi Ø 20 mm).

"P R O N A D"		
PROJEKTOWANIE I NADZOROWANIE ROBÓT BUDOWLANYCH mgr inż. Witold Dobosiewicz 37 - 700 Przemyśl, ul. Dworskiego 81		
Skala :	OBIEKT: działka rekreacyjna nr 468/4,468/3 obr. 0002 Cholewice INWESTOR: Gmina Krasieczyn zam. 37-741 Krasieczyn, Krasieczyn nr 177	Nr Rejestr.
Data rozp.	STADIUM I RODZAJ DOKUMENTACJI	Nr rys.
Data zakoń. 2018 r.	PROJEK BUDOWLANY PRZYŁĄCZE WODOCIĄGOWE	5
Nazwa : UKŁAD POMIAROWY		
Opracował : mgr inż. Witold Dobosiewicz nr upr.: UAN / VIII / 7342 / 25 / 91	Podpis :	